



**esavision**  
T E C H N O L O G Y

**25 NOVEMBRE 2024**

# LE COMPLICANZE LEGATE AL PORTO DI LENTI A CONTATTO: LE SOLUZIONI OPTOMETRICHE

**SEDE:**  
ESAVISION TECHNOLOGY  
Corso Milano 110/A  
Verona

## PROGRAMMA:

Durante la pratica quotidiana, l'ottico optometrista applicatore può imbattersi in segni o sintomi che sono, o sembrano, dovuti all'uso di lenti a contatto.

Nella prima parte del corso, verranno trattate le complicanze: come evidenziarle, come valutarle e come affrontarle.

Nella seconda parte verranno valutati casi reali, dedicando ampio spazio alla pratica, specificatamente alla lampada a fessura e alla discussione.

**RELATORE:**  
**Renzo Colombo**

**ORARIO:**  
**10:00**  
**17:30**

## ARGOMENTI:

- CENNI DI ANATOMIA DEL SEGMENTO ANTERIORE
- IMPORTANZA DELL'ANAMNESI E DEGLI ESAMI PRE-APPLICATIVI
- COSA SUCCEDA QUANDO SI APPLICA UNALENTE A CONTATTO
- APPLICAZIONE PONDERATA O ALL'AVVENTURA? SCELTA MATERIALE E GEOMETRIA
- COLORAZIONI VITALI
- FARMACI E LENTI A CONTATTO
- CENNI SULL'USO DELLA LAMPADA A FESSURA
- COMPLICAZIONI CORNEALI E CONGIUNTIVALI: COME EVIDENZIARLE E QUANDO ALLARMARSI?
- QUANDO INVIARE AL MEDICO SPECIALISTA?
- DISCUSSIONE DI CASI REALI

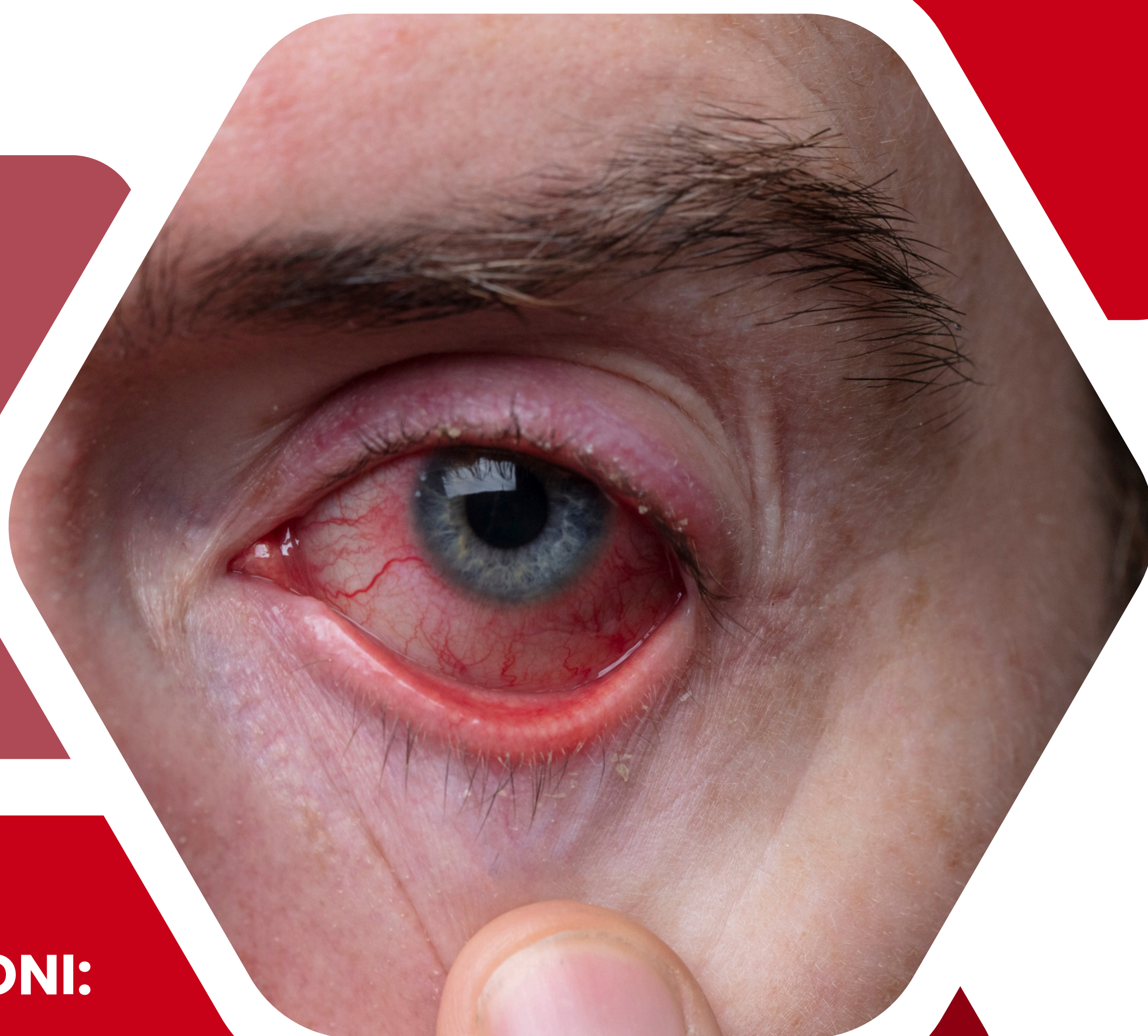

**RELATORE:**  
**RENZO COLOMBO / OTTICO**  
E OPTOMETRISTA

Laurea in Optometria (O.D.) presso I.A.U.P. (Interamerican University of Puerto Rico).  
Diplomato ottico (1975) e optometrista (1977) a Vinci (FI).  
Attualmente professore a contratto di Ottica della Contattologia I con Laboratorio al Corso di Laurea Ottica e Optometria dell'Università di Padova..

## PER INFORMAZIONI:

 **045 835 2451**

 **formazione@esavision.it**

 **www.esavision.it**